ПРОСТОРНИ ПЛАН ОПШТИНЕ
НОВИ БЕЧЕЈ

С
З И
Ј

P = 1 : 50 000

0 1 2 3 4 5 km

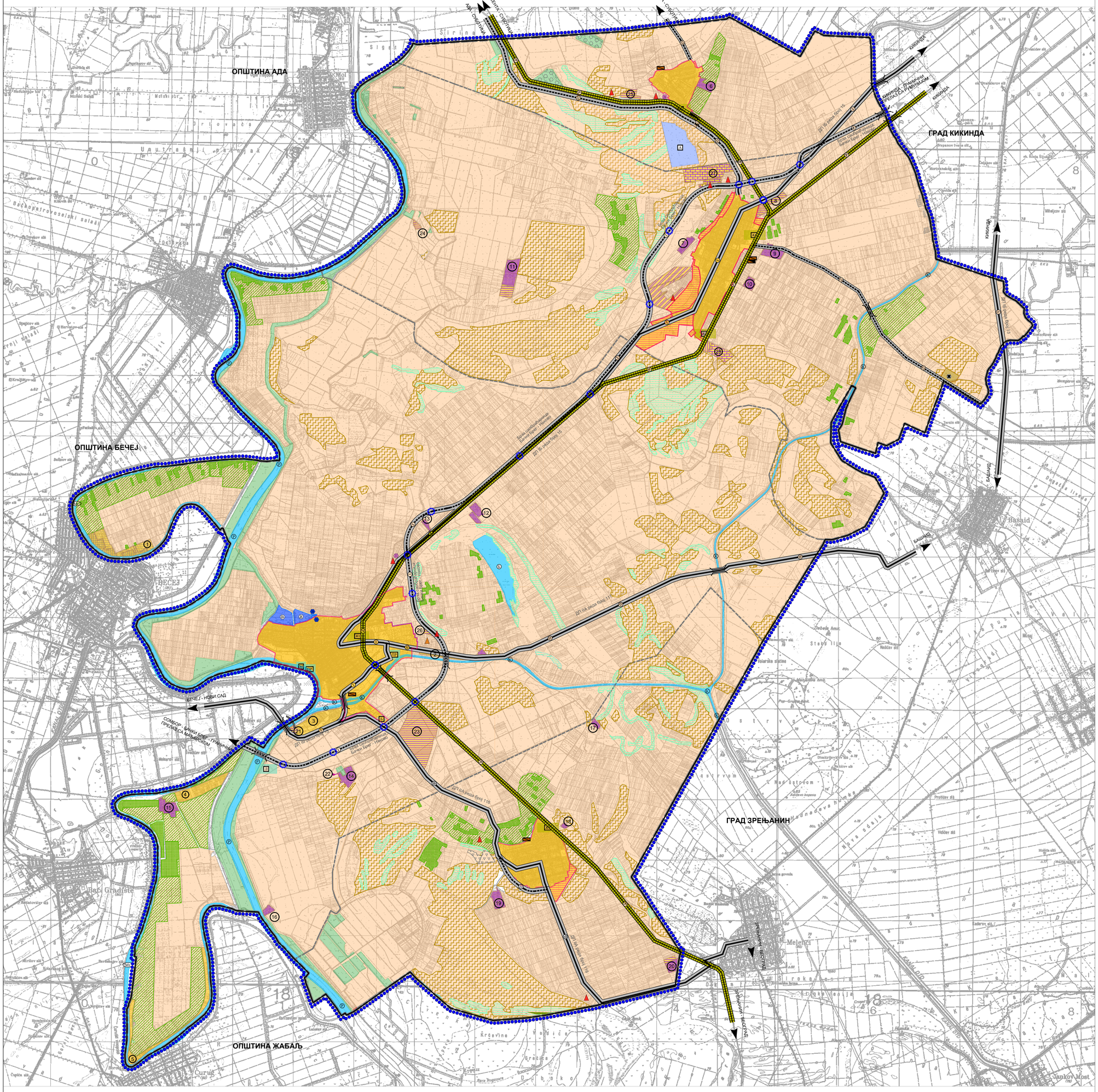

РЕФЕРАЛНА КАРТА БРОЈ 1

НАМЕНА ПРОСТОРА

ПОЉОПРИВРЕДНО ЗЕМЉИШТЕ
- ЊИВЕ И ВРТОВИ
- ВОЋАРСКО-ВИНОГРАДАРСКЕ ЗОНЕ (постојеће/планирано)
- ЛИВАДЕ И ПАШЊАЦИ
- ФАРМЕРСКА ЗОНА КУМАНЕ (планирано)
- ТРСТИЦИ И МОЧВАРЕ

ШУМСКО ЗЕМЉИШТЕ
- ШУМСКО ЗЕМЉИШТЕ (постојеће/планирано)

ВОДНО ЗЕМЉИШТЕ
- РЕКА
- КАНАЛ
- БАРА
- МРТВАЈА
- БРАНА

ГРАЂЕВИНСКО ЗЕМЉИШТЕ
ГРАЂЕВИНСКО ЗЕМЉИШТЕ У ГРАЂЕВИНСКОМ ПОДРУЧЈУ
- ГРАЂЕВИНСКО ЗЕМЉИШТЕ У ГРАЂ. ПОДРУЧ. (постојеће/планирано)

ГРАЂЕВИНСКО ЗЕМЉИШТЕ ИЗВАН ГРАЂЕВИНСКОГ ПОДРУЧЈА
- ЗОНА СТАНОВАЊА ВАН НАСЕЉА - „МЕДЕЊАЧА" (постојеће/планирано)
- ЗОНА КУЋА ЗА ОДМОР
- ЕКОНОМИЈЕ; РАДНИ И ТУРИСТИЧКИ САДРЖАЈИ ВАН ГРАЂЕВИНСКОГ ПОДРУЧЈА НАСЕЉА (постојеће/планирано)
- ЗОНА ФАРМИ (планирано)
- ЗОНА МАЛИХ ГАЗДИНСТАВА / ЗОНА ФАРМИ (планирано)
- КОМПЛЕКС "WELLNESS RESORT"-а (планирано)

ПОВРШИНЕ ОСТАЛЕ НАМЕНЕ
- ПОВРШИНЕ ЗА ПОВРШИНСКУ ЕКСПЛОАТАЦИЈУ МИНЕРАЛНИХ СИРОВИНА
- ПОВРШИНЕ ЗА РЕКУЛТИВАЦИЈУ И САНАЦИЈУ

ИНФРАСТРУКТУРА
ЕЛЕМЕНТИ САОБРАЋАЈНЕ ИНФРАСТРУКТУРЕ КАРАКТЕРИСТИЧНИ ЗА ВИШЕ РАЗЛИЧИТИХ ВИДОВА САОБРАЋАЈА
- ДЕНИВЕЛИСАНИ УКРШТАЈ (постојећи)
- ДЕНИВЕЛИСАНИ УКРШТАЈ (планирани)
- МОСТ (постојећи)
- МОСТ (планирани)

КОРИДОРИ ЈАВНЕ ДРУМСКЕ ИНФРАСТРУКТУРЕ
- ДРЖАВНИ ПУТ I РЕДА (постојећи)
- ДРЖАВНИ ПУТ I РЕДА (планирани)
- ДРЖАВНИ ПУТ II РЕДА (постојећи)
- ДРЖАВНИ ПУТ II РЕДА (планирани)
- ОПШТИНСКИ ПУТ (постојећи)
- ОПШТИНСКИ ПУТ (планирани)

КОРИДОРИ ЈАВНЕ ЖЕЛЕЗНИЧКЕ ИНФРАСТРУКТУРЕ
- РЕГИОНАЛНА ПРУГА (постојећа)

ПОВРШИНЕ У ФУНКЦИЈИ ДРУМСКОГ САОБРАЋАЈА
- БАЗА ЗА ОДРЖАВАЊЕ ПУТЕВА

ПОВРШИНЕ У ФУНКЦИЈИ ЖЕЛЕЗНИЧКОГ САОБРАЋАЈА
- ЖЕЛЕЗНИЧКА СТАНИЦА

ПОВРШИНЕ У ФУНКЦИЈИ ВАЗДУШНОГ САОБРАЋАЈА
- АЕРОДРОМ

ПОВРШИНЕ У ФУНКЦИЈИ ВОДНОГ САОБРАЋАЈА
- ЛУКА
- ПРИСТАНИШТЕ
- МАРИНА

ТЕХНИЧКА И КОМУНАЛНА ИНФРАСТРУКТУРА

ФЕКАЛНА КАНАЛИЗАЦИЈА
- ПОСТРОЈЕЊЕ ЗА ПРЕЧИШЋАВАЊЕ ОТПАДНИХ ВОДА (постојеће)
- ПОСТРОЈЕЊЕ ЗА ПРЕЧИШЋАВАЊЕ ОТПАДНИХ ВОДА (планирано)

ПОВРШИНЕ И ОБЈЕКТИ У ФУНКЦИЈИ ВОДОПРИВРЕДНЕ ДЕЛАТНОСТИ
- ВОДОИЗВОРИШТЕ

ПОВРШИНЕ И ОБЈЕКТИ У ФУНКЦИЈИ ПРОИЗВОДЊЕ ЕНЕРГИЈЕ
- МИНИ ХИДРОЕЛЕКТРАНА

ПОВРШИНЕ И ОБЈЕКТИ У ФУНКЦИЈИ УПРАВЉАЊА ОТПАДОМ
- ДЕПОНИЈА ОПАСНОГ ОТПАДА - НАФТНЕ ИСПЛАКЕ

ОСТАЛЕ ПОВРШИНЕ И ОБЈЕКТИ ЗА КОМУНАЛНЕ ДЕЛАТНОСТИ
- ПРИХВАТИЛИШТЕ ЗА НАПУШТЕНЕ ЖИВОТИЊЕ
- ВАШАРИШТЕ

ГРАНИЦЕ АДМИНИСТРАТИВНИХ ЈЕДИНИЦА
- ГРАНИЦА ЈЕДИНИЦЕ ЛОКАЛНЕ САМОУПРАВЕ
- ГРАНИЦА КАТАСТАРСКЕ ОПШТИНЕ

ГРАНИЦА ПЛАНСКОГ ПОДРУЧЈА
- ГРАНИЦА ОБУХВАТА ППО НОВИ БЕЧЕЈ

Наручилац и носилац израде плана:	ОПШТИНА НОВИ БЕЧЕЈ
Обрађивач:	ЈП УРБАНИЗАМ И ПУТЕВИ НОВИ БЕЧЕЈ
Назив плана:	ПРОСТОРНИ ПЛАН ОПШТИНЕ НОВИ БЕЧЕЈ
Назив карте:	РЕФЕРАЛНА КАРТА БРОЈ 1 НАМЕНА ПРОСТОРА
Е - број: ППО 01/25	размера: 1 : 50 000
датум: ЈАНУАР 2025. год.	бр. листа: 1
Одговорни планер:	Елеонора Апро, дипл.инж.арх.

Елеонора З. Апро дипл. инж. арх. 100 0150 10 ОДГОВОРНИ ПЛАНЕР